

こうなん 商工会議所ニュース

●発行所／江南商工会議所 TEL<0587>55-6245
愛知県江南市古知野町小金112 FAX<0587>54-9141
●編集発行責任者／滝紀彦 URL <http://www.konan-cci.or.jp>

2021
8
No.433

**2次販売は
抽選に決定!!**

**販売冊数
23,857冊
(1人4冊まで)**

令和3年度

ふじか 藤花ちゃん プレミアム商品券

藤花ちゃん
プレミアム商品券
取扱店
使用期限
11/30
まで
全店共通券 中小店専用券
使えます

のほりのある
取扱店で使えます!

応募期間 (当日消印有効)

8月1日(日) ~ 15日(日)

※応募方法など詳しくは、折り込みチラシをご覧ください。

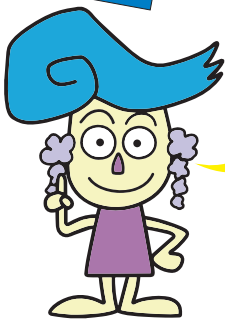

江南市マスコットキャラクター
藤花(ふじか)ちゃん

2021
健康経営優良法人
Health and productivity

主な記事

- P1 主な行事
- P2~4 会議所の動き
- P5~11 情報
- P12 会員企業紹介

8月の主な行事 (7月21日現在)

2日(月)・情報委員会
10日(火)・青年部役員会
※江南商工会議所は、通常業務
を行います

令和3年度 通常議員総会開催

開催日：6月22日(火)

当所1階ホールにて通常議員総会が開催されました。

冒頭、松永会頭より、新型コロナウイルスの感染症の拡大防止を図る観点から、今回も3月の通常議員総会と同様、規模を縮小し対策を施しての開催とした。

日本経済は、感染拡大の影響がそのまま景況感にも表れ、先行きが見通せない状況で、その影響はイベントにも波及し、「こうなん産業フェスタ」も昨年に引き続いての中止を決定した。

こうした状況を打破し、経済活動を以前の様にするた



め、ワクチンが大きな力を与えていると言っても過言ではない。国は自治体の負担軽減し、接種のスピードを加速させる目的で、職域接種に力を入れ始めた。当所も会員事業所のために共同接種を模索している中で、会員事業所のKTX株式会社から「会議所を会場として会員事業所の従業員を対象とした共同接種に協力したい」との申し出を受けた。しかし、接種人数にも制限があるため共同接種の方法について検討している。当所としては、一日も早く共同接種を行い、これにより経済活動を取り戻し、地域経済の立て直しに力を注ぎたい。今後は、会員事業所に対して接種希望の通知を出す予定で準備を進めるが、皆様方のご協力を切にお願いしたいと挨拶した。

令和2年度事業報告並びに一般会計他収支決算関係など16議案について審議され、原案通り承認されました。

続いて、日本商工会議所より退任表彰を授与された役員議員に日商会頭に代わり松永会頭から感謝状が贈呈されました。

令和2年度の我が国の経済を振り返りますと、新型コロナウイルス感染症に振り回された1年で、景気も依然として厳しい状況が続いております。そして、度重なる緊急事態宣言の発出により、社会経済活動が停滞し企業では資金繰りが滞り倒産や廃業といった選択肢で悪循環を生み出しています。

特に、インバウンドや飲食関連は、自粛ムードが強まったことにより大きな打撃を受け、景況感悪化の一途を辿っています。

政府も、この感染拡大の防止策として財政支援などに乗り出しておりますが、回復基調となるには相当な期間が必



〔退任表彰〕
株式会社石井不動産 石井春雄様
株式会社岸五 代表取締役会長 岸昭治様

総括的概要

要ではないかと推測してまいります。いずれにいたしましても、この感染を一日も早く収束させるためには、やはりワクチンが大きな力を与えており、ワクチン接種の加速が求められるところでもあります。このような状況の中、当地域の中小企業・小規模事業者においても、経営環境は厳しい状況にあり、当会議所も地域総合経済団体として、管内事業者の繁栄と地域経済の発展のために、様々な活動を展開してまいりました。

特に、コロナ禍で大きな影響を受けている飲食店や小売店などの事業者を支援するため、プレミアム商品券を発行し、地域の消費喚起と地域経済の活性化に努めてまいりました。

また、魅力ある街づくりの実現に向け、国、県及び市に対して政策提言や要望活動を行うとともに、中小企業・小規模事業者に対する支援では、経営改善事業やコロナ禍における国等への給付申請手続き支援、販路拡大等を目指す小規模事業者のための各種補助金の活用支援、コロナ対策特別貸付による資金調達支援、さらには関係機関との連携による創業支援や消費税増税に伴

う対策セミナーなどを開催して、直面する課題に対し積極的な伴走支援に取り組ましました。

今後とも会員事業所のニーズをしっかりと把握し、商工会議所としての使命を果たしてまいります。

令和2年度重点事業

1. 中小企業・小規模事業者の活力強化に向けた支援事業

新型コロナウイルス感染症拡大に伴い、感染拡大防止措置を取りながら、コロナ感染症の影響を受けている会員事業所の安定経営のために、資金繰り等の融資相談、国・県・市の支援策である各種助成金、給付金、協力金等の情報提供に努め、同時に給付申請手続等の支援を行った。また、市内の消費喚起を促すために「藤花ちゃんプレミアム商品券事業」の実施、「江南市飲食店応援テイクアウト事業」の参加店への支援を行った。

さらに、持続的発展を促すために、個社の経営課題などを解決するために専門家に よる巡回窓口相談事業により支援を行った。また、経営指導員等の巡回・窓口相談においても、経営課題の解決提案事

業を行うとともに、補助金の活用や経営計画策定の支援を行った。

なお、新たに起業しようとする創業者へは、江南市と連携して特定創業支援事業に關連する支援機関として窓口相談を行うとともに、近隣の支援機関及び金融機関との連携で創業塾を開催するなど、より細かな創業者への支援を実施した。

2. 消費税増税に係る景気対策事業

消費税の増税・軽減税率対策として、税の仕組みの啓発と増税後の売上の落ち込みを軽減させるために、経営計画作成個別相談会を実施した。また、売上アップを図るために「オンライン販促セミナー」などを開催した。

3. 労働力、人材確保の支援事業

コロナ禍において、3密を避けるために予定していた求人対策「尾張地区商工会議所による合同企業説明会」は前年度延期分を8月、本年度分を3月に開催した。他に、9月に予定していた「広域就職説明会」は安全を考慮して中止となった。

さらに、9月に津島商工会議所との共催で予定をしていた

後継者育成と従業員の定着を図るための「縁結び交流会」もコロナ感染を考え中止とした。

4. 魅力あるまちづくり推進事業

まちの賑わいづくりとして、11月13日から本年1月31日まで、江南駅西ロータリーに、藤をイメージするイルミネーションを増設して、市の玄関口である江南駅前をさらに明るく華やかに彩り、憩いの場所にすることができたが、コロナ禍で、人の密集を避けるために点灯時間を短縮した。

5. 食を通じての賑わい創出事業

予定していた「江南スイーツフェスティバル」事業、野菜をたっぷり使いアンチエイジングを目指す「コーナンスマイルランチ」事業についても、コロナ禍で安全が確保できないために開催を中止した。

6. 地域資源を活用した事業

江南市の歴史や産業を知って頂く「第7回江南ふるさと検定」は、小学生から大人までの方に22人が受験して、一定の成果を上げることができ今回を以て終了とした。

また、地域資源を活用した特産品開発については、JA愛知北と愛知江南短期大学との連携、サンハウス食品株式

会社の協力のもと、江南産の野菜（人参、大根）を取り入れた和風仕立ての「江南野菜カレー」を商品開発し3月12日から販売を開始した。

7. 部会・委員会活動の充実

会議所の基盤である部会活動も、コロナ感染症の影響を受け延期または中止を余儀なくされた。こうした中でも、日本銀行理事・名古屋支店長の経済講演会の開催、視察研修についても、唯一「第18回ジャパニヤンフェア」へ出向き企業経営の支援を行った。

また、他商工会議所との部会共同事業は、コロナ禍のため中止とした。

8. 会議所の基盤強化

地域総合経済団体としての使命と役割を果たすため、組織強化と財政基盤の安定を目指すし、会員増強に努めた。また、会員相互の交流と親睦を図るため、会員が会議所のメリットを感じてもらえるよう、会員大会を計画していたが、コロナ禍で安全が確保できないため開催を中止した。さらに、生命共済「ふじ共済」を始めとした各種共済制度への加入促進や加入者へのフォローアップを行い、会員企業の福利厚生の実現を図った。

令和2年度収支決算総括表 令和2年4月1日から令和3年3月31日まで (単位 円)

会計名	収入	支出	差引残高
一 般 会 計	49,065,532	36,159,786	12,905,746
中小企業相談所特別会計	63,554,833	60,123,766	3,431,067
法定台帳関係費特別会計	1,137,023	428,581	708,442
商工会館運営特別会計	32,873,275	24,786,611	8,086,664
労働保険事務組合特別会計	9,689,984	6,577,140	3,112,844
共済事業特別会計	46,653,735	24,064,531	22,589,204
特定退職金共済事業特別会計	53,789,543	48,556,894	5,232,649
小 計	256,763,925	200,697,309	56,066,616

※労働保険事務組合特別会計の金額は労働保険料を除いた金額 ※特定退職金共済事業特別会計の金額は保険料を除いた金額

会計名	収入	支出	差引残高
退職給与資金特別会計	27,500,927	3,190,330	24,310,597
財政調整基金特別会計	124,710,792	4,510	124,706,282
会館建設資金特別会計	4,500,041	0	4,500,041
固定財産特別会計	240,376,772	4,779,893	235,596,879
小 計	397,088,532	7,974,733	389,113,799
合 計	653,852,457	208,672,042	445,180,415

常議員会

7月9日(金)23名出席のもと、常議員会が開催されました。松永会頭より、ちようど今日の午後には雷が鳴り、梅雨明け間近なのではないか。7月5日にプレミアム商品券の使用が開始され、総額7億5,750万円が江南で消費されるので、少しでも商店・飲食店等が元気になればと思っている。この先まだ数ヶ月コロナが続くかもわからないが、体に気をつけて当所にご協力いただきたいと述べ、会議に入りました。

報告事項

情報委員会より「商工会議所ニュース」No.433号の検討内容についての報告。

協議事項

役員(常議員)選任について、人事異動のため愛知銀行江南支店支店長 山田和宏氏の承認。新入会員6事業所の承認について、令和3年度一般会計収支補正予算(案)について、令和3年度財政調整基金特別会計収支補正予算(案)について、それぞれ承認されました。

その後、事務局より今後の会議等の報告と生命(ふじ)共済キャンペーンについて、江南野菜カレー販売再開案内の後、ワクチン接種についての意見交換が行われ、会議を終了しました。

江南市商業活性化推進協議会総会開催

7月6日(火)江南市商業活性化推進協議会総会が当所1階ホールにて、松永会頭、澤田市長のご臨席のもと開催されました。

議案として、令和2年度事業報告並びに収支決算について、令和3年度事業計画(案)並びに収支予算(案)について等が上程され、原案どおり可決承認されました。

当協議会は、商店街関係者などで構成され、本年度も引き続き、LEDイルミネーション事業、研修事業、行政との情報交換会、食での賑わいづくりプロジェクト事業など、会議所と共催で江南地域の商業活性化を推進するための事業を実施していきます。



令和2年度小規模企業共済制度のモデル団体運動において特別表彰

小規模企業共済とは、経営者の退職金として積み立て、掛け金が全額所得控除になる国がつくった安心でお得な制度です。今回の表彰は、前年度に積極的な加入促進に取り組む「モデル団体」として共済契約の制度普及に貢献したことを評価されたものです。

このたび、ご加入いただきました会員企業の皆様、この場をお借りして厚くお礼を申し上げます。



食での賑わいづくりプロジェクト事業 「江南スイーツフェスティバル」中止のお知らせ

例年、秋のイベントとして開催しております「江南スイーツフェスティバル」ですが、新型コロナウイルス感染拡大状況を考慮しまして、今年度の開催を中止とさせていただきます。

楽しみにして下さっていた皆様には大変申し訳ございませんが、何卒ご理解の程、よろしく願いいたします。

問合せ 食での賑わいづくりプロジェクト事業委員会スイーツ部会事務局 江南商工会議所 TEL:0587-55-6245

木型 検索 <http://www.sato-kigata.com>

SATO KIGATA

有限会社 佐藤木型製作所

本社工場：〒485-0081 愛知県小牧市横内立野680-1
 第二工場：〒485-0082 愛知県小牧市村中池ノ面1351-1
 TEL:0568(65)8871 FAX:0568(65)8872

地球の資源を大切に®

プラスチック原料、新材、再生着色販売及び海外輸出入販売

(品質第一)

扱い品目：PP・PE・ABS・PS・PMMA・AS・POM・PA・PET・PPOその他

浅野物産株式会社 貿易名 ASANO BUSSAN CO.,LTD.

本社工場 愛知県江南市中条長町一ツ目70番地 TEL:(0587)56-4607 FAX:(0587)56-3718
 伊吹工場 愛知県丹羽郡大口町外坪5丁目71番地

<http://www.asano-bussan.co.jp>

地域の農業・園芸を徹底サポート
松永種苗株式会社

Since 1883
MATSUNAGA SEED

愛知県江南市古知野町瑞穂3番地
TEL 0587-54-5151

URL <http://www.matsunaga-seed.com>

愛知県中小企業者等応援金について

種別	一般枠	酒類販売業者枠
対象	中小法人 ^{※1} ・個人事業者等(本店又は主たる事務所が愛知県にあること ^{※2})	酒類製造・販売業免許を有する中小法人 ^{※1} ・個人事業者等(本店又は主たる事務所が愛知県にあること ^{※2})
要件	<p>対象要件</p> <p>●休業要請・営業時間短縮要請を受けて休業又は時短営業を実施している飲食店と直接・間接の取引がある方 又は ●不要不急の外出・移動の自粛による直接的な影響を受けた方</p> <p>売上要件</p> <p>●2021年4～6月の売上の合計が、2019年又は2020年の同期の売上の合計と比較して30%以上50%未満減少した方</p>	<p>対象要件</p> <p>酒類の提供停止を伴う営業時間短縮要請等に応じた飲食店と直接・間接の取引がある方</p> <p>売上要件</p> <p>【上乘せ】●2021年5月・6月の売上が、2019年又は2020年の同月の売上と比較して50%以上減少した方(国の「月次支援金」の交付が要件です) 【拡大】●2021年5月・6月の売上が、2019年又は2020年の同月の売上と比較して30%以上50%未満減少した方</p>
交付額	<p>2019年又は2020年の4～6月と比較した2021年同期の合計売上減少額</p> <p>3か月合計</p> <p>中小法人 上限40万円 個人事業者 上限20万円まで</p>	<p>2019年又は2020年の5月・6月と比較した2021年同月の売上減少額^{※3}</p> <p>月ごと</p> <p>売上減少割合が 30%以上70%未満の方 70%以上の方</p> <p>中小法人 上限20万円 上限40万円 個人事業者 上限10万円 上限20万円まで</p>

※1 資本金等10億円未満又は資本金等が定められていない場合は、常時使用する従業員数が2,000人以下の法人
 ※2 確定申告書記載の納税地(個人にあたっては確定申告書の「住所」欄上段に記載の住所)が愛知県内であること
 ※3 売上減少割合が50%以上の場合は、売上減少額のうち、国の月次支援金による補填後の不足分

申請締切 9月5日(日)電子申請 又は 郵送(当日消印有効)

※詳細は、愛知県中小企業者等応援金ホームページ(<https://aichi-chusho-ouenkin.com/>)をご確認下さい。

【申請サポートセンター】

ご自身で電子申請を行うことが難しい方のために、愛知県が「申請サポートセンター」を開設しています。当所別館2階研修室は、8月31日(火)までの予定で申請サポートセンターとして貸出しています。新型コロナウイルス感染症拡大防止のため、**完全予約制**となっております。来場希望日の前日までに申請サポートセンター予約申し込みサイト又はコールセンターからご予約下さい。

【予約申し込みサイト】 <https://aichi-reservation.com/>

※「愛知県中小企業者等応援金」及び「愛知県感染防止対策協力金 大規模施設等営業時間短縮要請枠(5/12～6/20実施分)」の申請区分を選択して下さい。

【コールセンター】

- ・「愛知県中小企業者等応援金」〈フリーダイヤル〉0120-100-476
- ・「愛知県感染防止対策協力金 大規模施設等営業時間短縮要請枠」〈フリーダイヤル〉0120-263-225



shikibo

「健康・清潔・快適・安全」を考えた衣料素材

株式会社 シキボウ江南

〒483-8341 江南市前飛保町栄378番地
TEL0587-53-1202

外国人技能実習生を受入れませんか?

フィリピンからの実習生の受入手続きから日本滞在中の手続きなど、面倒な事務手続きをお手伝いします。

東海中小企業支援事業協同組合(江南商工会館3階)
電話:0587-81-3791



創業45年の信頼と実績で地域の皆様をサポートいたします。
 ☆防災、防犯設備・電気設備設計、施工、保守。防犯灯設置、取替。消火器、販売、点検、廃棄処分等
 防災、防犯、電気に関する事は何でもご相談下さい。

共立防災工事株式会社 **検索**

共立防災工事株式会社

江南市大間町新町31番地
TEL(0587)54-7411 FAX(0587)54-9966
Eメール info@kyouritsubousai.biz

専門家派遣による経営相談会

事業計画を策定したけれども計画どおりに進まないことが多々あります。
こうした問題点・経営課題等、お困りごとを「解決」へと導いていきます。

日時

8月6日(金)、20日(金)、25日(水)
10:00~16:00 ※事前予約が必要です

専門相談員

中小機構中部本部
経営支援課 主幹 **徳田修一郎 氏**
(あいち産業振興機構 元 経営相談統括マネージャー)

利用者の声

- 販売促進のためマーケティング手法等大変参考になった。
- 各種補助金・助成金の内容、採択後の注意点について適切な指導を頂いた。

~お気軽にご相談ください~

問合せ 江南商工会議所 中小企業相談所

経営計画作成個別相談会

小規模事業者持続化補助金等の各種補助金申請に必要な経営計画作成について専門家による個別相談会を開催します。

講師 コンサルティング・シスト 代表
中小企業診断士 **伊藤 慎悟 氏**

日時 8/4(水) 11:00~12:30
13:30~15:00
16(月) 13:30~16:30

講師 カメイ経営システム 代表
中小企業診断士 **亀井 浩司 氏**

日時 8/19(木)、27(金)
10:30~17:30

(1事業所あたり1.5時間)

場所 江南商工会館 別館2階相談室
※詳細は、折込チラシをご覧ください。

問合せ 江南商工会議所 中小企業相談所

8月の専門相談

(相談無料・秘密厳守)

会場：江南商工会館 別館2階相談室
(事前にご予約をお願い致します)

金融・融資相談

- 日時 8月20日(金) 13:30~16:00
- 担当 愛知県信用保証協会
- 日時 8月20日(金) 13:30~16:00
- 担当 愛知県信用保証協会

経営に関する法律相談

- 日時 8月24日(火) 13:00~15:00
- 担当 弁護士 宮本英行

社会保険相談

- 日時 8月17日(火) 13:00~15:00
- 担当 社会保険労務士 友野健

知財相談

- 日時 随時受付
- 担当 INPIT愛知県知財総合支援窓口

※愛知県信用保証協会による金融・融資相談につきましては、開催前日の午前中までに必ずご予約下さい。ご予約がない場合は、開催しません。

小規模事業者経営改善資金融資(マル経融資)制度のご案内

日本政策金融公庫が無担保・無保証人、低利で融資する制度です。本所で毎月開かれる審査会で審査し、日本政策金融公庫へ推薦します。

限度額	2,000万円 *1
利率	1.21% (7月20日現在)
対象企業	従業員20人以下の小規模企業者(商業・サービス業は5人以下) ・最近一年以上、江南市内で事業を営んでいること ・公庫の融資対象業種であること ・所得税、事業税、市県民税等の税金を完納していること ・江南商工会議所の経営指導を原則6ヶ月以上受けていること
資金使途	運転資金・設備資金
返済期間	運転資金：7年以内(据置：1年以内) 設備資金：10年以内(据置：2年以内)
その他	融資額が500万円以下で、かつ融資期間が3年以上の融資を受けた方が、当初6ヶ月の利子を遅延なく支払った場合、江南市からその6ヶ月間の利子全額が助成されます
お問合せ	江南商工会議所 中小企業相談所

*1 1,500万円超の融資を受ける場合は、融資前に事業計画を作成し、融資後に融資残高が1,500万円以下になるまで、経営指導員による実地訪問を半年毎に1回受けていただく必要があります。

ジュエリー・メガネ・補聴器
時計(グランドセイコーマスターショップ)
結納(サカイ本店2F)

SAKAI & CO.

株式会社 サカイ

江南市古知野町広見10
(江南駅北400m)
TEL 0587-56-2847

<http://www.lian-sakai.jp>

株式会社 尾北
BIHOKU CO., LTD.



信用を造り、期待を造り、人を造る。
そして地域に感謝!

〒483-8111
愛知県江南市安良町地蔵136番地
TEL: 0587-50-5155 / FAX: 0587-55-1797

大地の恵みをお届けします。
もちもち、プチプチ、新食感「もち麦」
香ばしい「福玉の麦茶」

福玉米粒麦株式会社

〒483-8156 江南市南山町西31
Tel (0587) 56-2148
<http://www.fukutama.co.jp>

ものづくり・商業・サービス生産性向上促進補助金〈一般型〉

中小企業・小規模事業者等が取り組む革新的サービス開発・試作品開発・生産プロセスの改善を行うための設備投資等を支援します。また、新型コロナウイルスの感染拡大の影響を受け、社会経済の変化に対応したビジネスモデルへの転換に向けた新型コロナウイルスの影響を乗り越えるために前向きな投資を行う事業者に対して、低感染リスク型ビジネス枠を新たに設け、優先的に支援します。

補助金額	100～1,000万円
補助率	[通常枠] 中小企業者 1/2、小規模企業者・小規模事業者 2/3 [低感染リスク型ビジネス枠特別枠] 2/3
補助要件	以下を満たす3～5年の事業計画の策定及び実行 ①付加価値額 +3%以上/年 ②給与支給総額+1.5%以上/年 ③事業場内最低賃金≧地域別最低賃金+30円
設備投資	単価50万円(税抜き)以上の設備投資が必要
補助対象経費	[通常枠] 機械装置・システム構築費、技術導入費、専門家経費、運搬費、クラウドサービス利用費、原材料費、外注費、知的財産権等関連経費 [低感染リスク型ビジネス枠] 上記に加えて、 広告宣伝費・販売促進費

低感染リスク型ビジネス枠

補助対象経費全額が、以下のいずれかの要件に合致する投資であること。

- 物理的な対人接触を減じることに資する革新的な製品・サービスの開発
- 物理的な対人接触を減じる製品・システムを導入した生産プロセス・サービス提供方法の改善
- ウィズコロナ、ポストコロナに対応したビジネスモデルへの抜本的な転換に係る設備・システム投資

※キャッシュレス端末や自動精算機、空調設備、検温機器など、ビジネスモデルの転換に対して大きな寄与が見込まれない機器の購入は、原則として、補助対象経費になりません。

申請締切 8月17日(火) 17:00<電子申請のみ>

問合せ ものづくり補助金事務局サポートセンター
電話:(050)8880-4053 [受付時間]10:00～17:00(土・日・祝日を除く)

事業再構築補助金

新型コロナウイルス感染症の影響が長期化し、当面の需要や売り上げの回復が期待し難い中、ポストコロナ・ウィズコロナ時代の経済社会の変化に対応するために新分野展開、業態転換、事業・業種転換、事業再編又はこれらの取組を通じた規模の拡大等、思い切った事業再構築に意欲を有する中小企業等の挑戦を支援することで、日本経済の構造転換を促すことが重要です。そのため、新分野展開、事業転換、業種転換、業態転換、又は事業再編という思い切った事業再構築に意欲を有する中小企業等の挑戦を支援します。

中小企業等[通常枠] **補助金額** 100～6,000万円 **補助率** 2/3

補助対象要件下記①、②の両方を満たすこと。

- ① 2020年10月以降の連続する6か月間のうち、任意の3か月の合計売上高がコロナ以前(2019年又は2020年1～3月)の同3か月の合計売上高と比較して10%以上減少していること。
- ② 経済産業省が示す「事業再構築指針(https://www.meti.go.jp/covid-19/jigyo_saikoutiku/index.html)」に沿った3～5年の事業計画書を認定経営革新等支援機関等と共同で策定すること。

申請締切 8月下旬予定<電子申請のみ>

※詳細は、事業再構築補助金ホームページ(<https://jigyousaikouchiku.jp/>)をご確認下さい。

- 問合せ**
- 事業再構築補助金コールセンター
ナビダイヤル:(0570)012-088 IP電話用:(03)4216-4080
[受付時間]9:00～18:00(日・祝日を除く)
 - 電子申請の操作方法に関するサポートセンター
電話:(050)8881-4080 [受付時間]9:00～18:00(土・日・祝日を除く)

小規模事業者持続化補助金

<低感染リスク型ビジネス枠>

対象 小規模事業者等

補助内容 補助上限:100万円
補助率:3/4

※1月8日以降の経費について遡及適用が可能です。

申請締切 9月8日(水) 17:00
<電子申請のみ>

問合せ 江南商工会議所 中小企業相談所

<一般型>

対象 小規模事業者等

補助内容 補助金上限:50万円 補助率:2/3

申請締切 10月1日(金)郵送(当日消印有効※持参不可)
または 電子申請

申請先 日本商工会議所 小規模事業者持続化補助金事務局

愛知県感染症防止対策協力金 営業時間短縮要請枠

対象事業者

休業要請・営業時間短縮要請を受けた飲食店等を運営する事業者(大企業も含む)
 ※飲食店営業許可又は喫茶店営業許可が必要

6/1~6/20実施分

主な要件 以下の①または②の要件を満たすこと

- ①<休業>酒類・カラオケ設備を提供する(酒類の持込みを含む)飲食店等が休業
 ※酒類・カラオケ設備の提供(酒類の持込みを含む)を自粛する場合を除く
- ②<営業時間の短縮>午前5時~午後8時までに短縮
 ※従前より午前5時~午後8時までの時間帯を越えて営業していることが必要
 ※終日、酒類およびカラオケ設備の提供(酒類の持込みを含む)を自粛することが必要

支給額(1店舗1日あたり)

<中小企業者等(中小企業、個人事業主、その他法人)>売上高に応じて4~10万円
 <大企業>売上高減少額の4割(最大20万円)

申請締切 8月20日(金)電子申請 又は 郵送(当日消印有効)

※詳細は、愛知県感染症防止対策協力金(6/1~6/20実施分)「申請サポートサイト」
<https://jitan.aichi-kyouryokukin.com/0601/> をご確認ください。

6/21~7/11実施分

主な要件 江南市内の場合

- <営業時間の短縮>午前5時~午後9時までに短縮
 ※従前より午前5時~午後9時までの時間帯を越えて営業していることが必要
 ※カラオケ設備の利用自粛(カラオケボックスを除く)

支給額(1店舗1日あたり)

<中小企業者等(中小企業、個人事業主、その他法人)>売上高に応じて2.5~7.5万円
 <大企業>売上高減少額の4割(最大20万円)

申請締切 9月3日(金)電子申請 又は 郵送(当日消印有効)

※詳細は、愛知県感染症防止対策協力金(6/21~7/11実施分)「申請サポートサイト」
<https://jitan.aichi-kyouryokukin.com/0621/> をご確認ください。

問合せ コールセンター 電話:(052)228-7310 [開設時間]9:00~17:00(土・日・祝日を含む)

経営者は孤独?
私たちがいます!

資金繰り・経営のこと、
 一人で悩まず、まずはお電話ください。

0120-454-754

AICHI GUARANTEE
愛知県信用保証協会

中小企業の借入をサポートする公的機関です。

2020年3月尾張支店開設
 "OWARI BASE"にてオフィスツアー実施中。
ml-konan-news@gifu.cbm.co.jp

中部事務機株式会社
 代表取締役 辻 慶一

本 社 岐阜市南藤1丁目1-5番地 ☎058251-7191
 大 塚 支 店 大塚市南藤町5丁目6-9番地1 ☎058469-0711
 東 山 支 店 可児市沼津4丁目5番地1 ☎057462-8490
 尾 張 支 店 江南市赤塚子町1丁目1-6-5番地1 ☎058758-6688

お客様のために、お客様とともに。
 お客様のことをどこよりも知る、徹底的に知る。

お葬式をわかりやすく

シオン

シオン
0120-000-400

月次支援金

月次支援金とは

2021年4月以降に、新型インフルエンザ等対策特別措置法に基づく緊急事態措置又はまん延防止等重点措置に伴う**飲食店の休業・営業時間短縮又は不要不急の外出・移動の自粛**により、特に大きな影響を受け、売上が大きく減少している**中小法人等及びフリーランスを含む個人事業者等**に対して、緊急事態措置又はまん延防止等重点措置の影響が特に大きい、**緊急事態措置又はまん延防止等重点措置を実施すべき期間**を含む2021年の各月における影響を緩和して、事業の継続及び立て直しのための取組を支援するため、事業全般に広く使える月次支援金を迅速かつ公正に給付するものです。

給付額 2019年又は2020年の基準月の売上 - 2021年の対象月の売上

上限 〈中小法人等〉20万円/月 〈個人事業者等〉10万円/月

対象月 2021年4月以降で緊急事態措置又はまん延防止等重点措置が実施された月のうち、対象措置の影響を受けて、2019年又は2020年の同月比で、売上が50%以上減少した2021年の月

基準月 2019年又は2020年における対象月と同じ月

申請期間 〈4・5月分〉 ~8月15日(日) 〈7月分〉 8月1日(日)~ 9月30日(木)
 〈6月分〉 ~8月31日(火) 〈8月分〉 9月1日(水)~10月31日(日)

申請方法 電子申請のみ

※詳細は、月次支援金ホームページ(<https://ichijishienkin.go.jp/getsujishienkin>)をご覧ください。

新入会員をご紹介します (敬称略・入会申込順)

事業所	代表者	所在地	TEL	営業種目
株AIコンサルティング	花木 大介	清須市春日富士塚121	052-401-1340	経営コンサルティング
整体院 江南健生堂	市川 司	江南市古知野町千丸20-1 レジデンス吉野1A	96-8084	整体施術
しえあするかふえ 株 C C P	稗田 勝	江南市赤童子町藤宮12	080-3493-8890	カフェ、イベント
t r e m o l o	上田真理子	江南市高屋町西町93	56-1369	美容業
すまいるミルクセンター	武馬 靖子	江南市東野町郷前西163	54-3913	乳類販売
美容室 あとりえぶるーめ	可児 昌彦	江南市今市場町高根56	54-9389	美容業

6月30日現在会員事業所数 1,642件

*** ご加入ありがとうございます ***

会員企業を募集しています

皆様のお取引先などで、江南商工会議所に未加入の事業所の方がお見えでしたら、ぜひともご紹介ください!

問合せ 総務課

LPガス 石油 住宅機器
 江南市指定水道工事店
 江南市・扶桑町下水道排水設備指定工事店

船徳商店

江南市布袋下山町南21
 ☎ 0587-55-0947

前田特許

無料相談のネット予約は
<https://www.maedapatent.jp/>

国内出願/海外出願
 特許・実用新案・意匠・商標
 調査・知財戦略相談・鑑定
 所長弁理士 大矢正代
 相談役弁理士 前田 勘次
 〒509-0109 岐阜県
 各務原市テクノプラザ 1-1
 TEL: 058-379-2718



合格おめでとうです

6月27日(日)に行われました珠算検定の合格者並びに昇段者の方です。

◆第222回 珠算検定試験合格者

Ⅰ級

- 皆越 結愛 (尾北珠算研究会)
- 梶野 紗愛 (遠藤珠算教室)
- 長谷川琳功 (遠藤珠算教室)
- 西田 優海 (遠藤珠算教室)
- 伊藤由紀乃 (遠藤珠算教室)
- 日下部明花 (遠藤珠算教室)
- 長瀬 柚希 (菊水学園)
- 吉田 梨華 (菊水学園)
- ミズノ多々穂 (菊水学園)
- 茶原 柊斗 (菊水学園)
- 後藤 亜美 (橋本珠算塾)
- 小島 蘭来 (前野そろばん教室)



◆第132回 段位昇段者

《珠算》

【四段】

- 兼山愛生夏 (橋本珠算塾)

【三段】

- 浅野友理佳 (橋本珠算塾)

【二段】

- 牧野 悠月 (菊水学園)

【準二段】

- 島岡 俊弥 (しよちくそろばん塾実行教室)

- 加藤 なお (岩倉勉速算学会)

【初段】

- 村上 朱里 (尾北珠算研究会)

- 中根凜々花 (岩倉勉速算学会)

- 大藪 翔流 (菊田珠算学院)

- 望月 梨央 (東海珠算連盟奈野塾)

【準初段】

- 千葉 温久 (若葉珠算塾)

- 新地 竜也 (菊田珠算学院)

《暗算》

【三段】

- 浅野友理佳 (橋本珠算塾)

【準三段】

- 山邊 桜彩 (菊水学園)

【準二段】

- 千葉 温久 (若葉珠算塾)

- 牧野 悠月 (菊水学園)

- 佐藤 涼雅 (西春速算学会西教室)

- 新地 竜也 (菊田珠算学院)

【初段】

- 大藪 翔流 (菊田珠算学院)

【準初段】

- 三輪 涼子 (久保珠算教室)

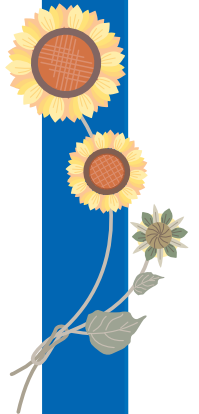
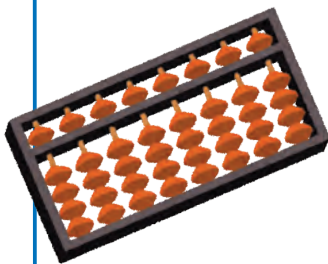

労働保険事務組合からのお知らせ

令和3年度労働保険料(第1期分)の納付をお願いいたします。

納付期限 8月13日(金)

※期限内の納付が困難な場合は、必ず事前にご連絡ください。

納付方法 銀行振込 又は 江南商工会議所窓口

広告掲載企業を募集しております

企業のイメージアップ、商品・サービスのPR等に「こうなん商工会議所ニュース」の広告をご利用ください。

発行部数：2,000部(毎月1日発行)

配布先：江南商工会議所会員、行政機関、各種関係団体、全国各地商工会議所等

*年間契約をしていただきますと、掲載料金が割引になります。

問合せ 総務課

公益社団法人 小牧法人会 江南支部主催・江南市ソフトバレーボール連盟主管 ソフトバレーボール江南大会開催中止について

毎年9月に開催しておりますソフトバレーボール江南大会は、新型コロナウイルス感染症が未だに収束しておらず、安心・安全な環境での実施が困難であるという状況を鑑み、本年度の開催を中止とさせていただきます。

参加を予定されていた皆様には大変申し訳ございませんが、何卒ご理解賜りますようお願い申し上げます。

商工会議所LOBO(早期景気観測調査)

～ 6月の調査結果 ～ ● 調査期間:6月15日～21日

LOBO調査は、商工会議所のネットワークを活用して、全国337商工会議所の2,668企業の協力により、各地域の「肌で感じる足元の景気感」を全国ベースで毎月調査し、その集計結果をリアルタイムで調査実施会議所等へ提供することにより、商工会議所としての経済政策等に関する意見活動などに資することを目的としています。

業況DIは、長引く活動制約から5カ月ぶりに悪化。先行きは、期待感伺えるも、厳しい見方崩れず

●全国の概況

米国・中国など海外経済回復に伴う需要増が続く半導体・電子部品関連や自動車関連の製造業のほか、防災・減災を中心とする公共工事に下支えされた建設業が堅調に推移した。一方、緊急事態宣言やまん延防止等重点措置の実施に伴い長引く活動制約が足かせとなっている小売業や観光関連のサービス業は、業況改善が見通せないことから、低調な動きが続いている。また、相次ぐ食料品の値上げや鉄鋼などの原材料費上昇によるコスト増加が小売業・卸売業などを中心に幅広い業種で業況の押し下げ要因となっており、中小企業の景況感には鈍さが見られる。

●東海ブロックの概況

- コロナの影響で厳しい経営状況が続いており、改善の見込みも立たない中、賃上げは難しい(時計卸売業)
- 夏に向けて、空調設備の受注が増えている。ただし、冷媒配管の仕入価格が上昇しているため、今後の採算悪化には注意したい(電気機械器具卸売業)
- コロナ禍で、企業からの非接触システムや省力化システムの受注が増えており、売上は改善(ソフトウェア業)

●東海ブロック産業別業況DI(前年同月比)の推移

	2021年 1月	2月	3月	4月	5月	6月	先行き見通し 7～9月
全業種	▲ 39.9	▲ 36.9	▲ 32.9	▲ 27.6	▲ 23.5	▲ 25.4	▲ 22.4
建設	▲ 20.9	▲ 14.6	▲ 11.1	▲ 12.8	▲ 28.3	▲ 15.2	▲ 13.0
製造	▲ 34.2	▲ 31.6	▲ 24.4	▲ 17.3	▲ 10.7	▲ 10.6	▲ 17.6
卸売	▲ 65.6	▲ 51.6	▲ 52.9	▲ 56.3	▲ 37.8	▲ 32.4	▲ 20.6
小売	▲ 31.5	▲ 34.0	▲ 40.0	▲ 39.3	▲ 30.5	▲ 49.1	▲ 37.7
サービス	▲ 52.1	▲ 51.5	▲ 40.8	▲ 27.1	▲ 22.6	▲ 28.4	▲ 23.5

※調査機関の詳細につきましては、日本商工会議所のホームページでご覧いただけます。

<http://www.jcci.or.jp/lobo/lobo.html>

DI値(景況判断指数)とは、売上・採算・業況などの各項目についての判断の状況を表す。ゼロを基準として、プラスの値で景気の上向き傾向を表す回答の割合が多いことを示し、マイナスの値で景気の下向き傾向を表す回答の割合が多いことを示す。従って、売上高などの実数値の上昇率を示すものではなく、強気・弱気などの景気感の相対的な広がり意味します。

地域経済統計

▼江南市の人口

江南市市民サービス課調

年月	区分	世帯数 (世帯)	総数 (人)	男(人)	女(人)
令和3年7月1日現在		41,979	99,841	48,971	50,870
前年同日		41,704	100,502	49,288	51,214

▼江南市内新設住宅着工戸数

江南市建築課調

年月	着工戸数
令和3年 4月	26
令和3年 5月	39
令和3年 6月	28

▼犬山職安管内求職・就職・求人状況

年月	区分	求職数		就職件数	求人数		新規求人倍率	有効求人倍率
		新規	月間		新規	月間		
令和3年 4月		869	3,614	175	1,097	3,216	1.26	0.89
令和3年 5月		636	3,585	128	1,186	3,104	1.86	0.87

会員企業紹介

あの店・この店・あの企業

1Place cafe



- 江南市東野町神田164-1 TEL 0587-22-7710
- 営業時間/11:00~24:00
- 定休日/なし
- ホームページアドレス/https://1placecafe.com
- インスタグラム/@1placecafe
- Eメールアドレス/shin06160921@gmail.com

昨年9月にオープンしました。
~温かい気持ちになれる空間~
【美味しい料理・温かい接客・雰囲気でお客様にとっての大切な場所の1つになる】をコンセプトにしております。
ケーキは全員ケーキ屋さん出身のパティシエ手作りのオリジナルケーキです。
フードに関しては、パスタやオムライス、ハンバーグ、カレーなどいわゆるカフェごはんを種類多く揃えております。
様々なシチュエーションでご利用できると思っていますので、お気軽にご来店ください。

BYUTEY. BENTEN



- 江南市南山町東30-2番地
TEL 0587-56-8727 FAX 0587-74-5355
- 営業時間/9:00~19:00
- 定休日/毎週 月・火曜日
- ホームページアドレス/
https://beauty.hotpepper.jp/kr/slnH000388681/
- インスタグラム/@biyuteibenten

布袋駅より徒歩7分の所にあるヘア&エステサロンです!
地域密着を大切にしており、どの世代の方も気楽にご来店いただけるサロンです。カット、カラーはもちろん、日頃の疲れを癒すリラクサアロマ、エイジングケアも行っています!
最近、セルフネイルも導入致しました。美のトータルプロデュースができるサロンです。
皆様の癒し、喜び、笑顔溢れるサロンを目指しています。
ご来店お待ちしております。

教養堂 KYOYODO



- 江南市赤童子町御宿2 TEL 0587-74-7899
- 営業時間/火曜~金曜 16:00~22:30 土曜 13:00~22:30
- 定休日/不定休
- ホームページアドレス/https://www.kyoyodo.com
- インスタグラム/@kyoyodo
- Eメールアドレス/info@kyoyodo.com

教養堂は2018年2月3日に開塾しました。
小中高生対象、個別カリキュラムで教える塾です。
通常の学力はもとより、思考力や論理力の育成に努め、学ぶことが楽しいと思えるような指導を心がけております。
子どもたちが知的な自由人として社会で活躍するために、学力から知力、好奇心、そして教養を育むことを理念としております。
この江南市から未来を担う有望な若者たちを育てる私塾として、この地に根差して邁進する所存です。

パーソナルトレーニングジムホルス



- 丹羽郡扶桑町高雄下山139番地第2大幸堂マンション3B
TEL 090-6576-8759
- 営業時間/7:00~23:00 ● 定休日/日曜日
- ホームページアドレス/https://www.gym-horus.com/
- インスタグラム/personalgym_horus
- Eメールアドレス/holus.traininggym@gmail.com

地元密着して健康をサポート!
最高のパーソナル技術であなたの心と身体を確実に変える!
パーソナルトレーニングを受けたい!
ボディメイクをして美しい、カッコイイ身体を手に入れて自分を変えたい!
でも有名パーソナルジムは都市部にしかなく、通うのが難しい...
そんなお悩みを持つあなたのためのジムです!
「他では受けられないトレーニング」「豊富な知識に基づく食事管理」「姿勢改善、ボディラインを美しく、肩こり腰痛を治す」これら全てを圧倒的なクオリティでご提供いたします!!
名古屋栄、久屋大通、金山、春日井、の大手パーソナルトレーニングジムで活躍したトレーナーがあなたをお待ちしています!



社寺建築
注文住宅・リフォーム



全国の重要文化財の復原や有名寺院の修理に携わっています。
社寺仏閣を得意とする大工と、さまざまな現場を経験してきた営業・監督が一致団結して皆様の素敵な思い出が詰まった建物を後世へ残すお手伝いをします。

江南市力長町大当寺128番地 フリーダイヤル 0120-41-6641

- お見積り・現地調査は無料です。お気軽にご連絡下さい。
- お問い合わせは、ホームページ
お問い合わせフォームからお願い致します。

アイチケン

検索

